Communauté de Communes Sud Estuaire
Service Assainissement
Email : assainissement@cc-sudestuaire.fr
Tel : 02 40 27 70 12

EXTENSION RESEAU – ROUTE DE BELLEVUE
INFORMATION TRAVAUX

La Communauté de Communes Sud Estuaire va procéder aux travaux d'extension du réseau d'eaux usées sur la Route de Bellevue entre la rue du chemin vert et la rue des Fontenelles.

Ces travaux d'une durée de **dix jours** seront réalisés par l'entreprise PRESQU'ILE ENVIRONNEMENT à compter du **10 février 2020**. Les accès aux propriétés riveraines seront maintenus si la mise en sécurité est possible et suivant les nécessités des travaux.

Avant le commencement des travaux, un constat d'huissier sera réalisé sur les limites de domaine public-privé. Une déviation sera mise en place pour toute la durée des travaux. Vous trouverez ci-dessous le plan de déviation.

Aussi, nous vous prions de nous excuser de la gêne occasionnée pendant la durée des travaux et vous remercions, par avance, de votre collaboration et de l'accueil que vous voudrez bien réserver à cette entreprise.
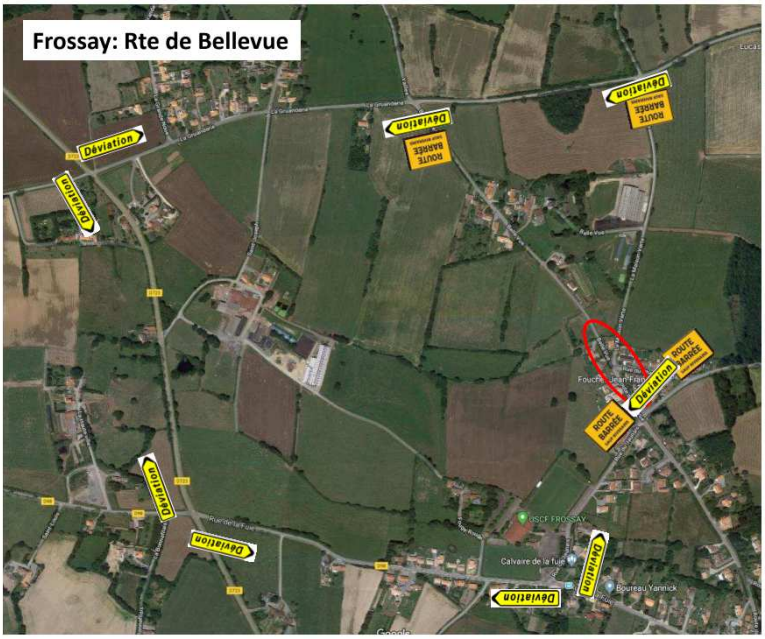
Les Services Techniques Communautaires de la Communauté de Communes Sud Estuaire restent à votre disposition pour tout renseignement complémentaire.